

Périmètre Z2 du P.I.G.

Périmètre Z1 du P.I.G.

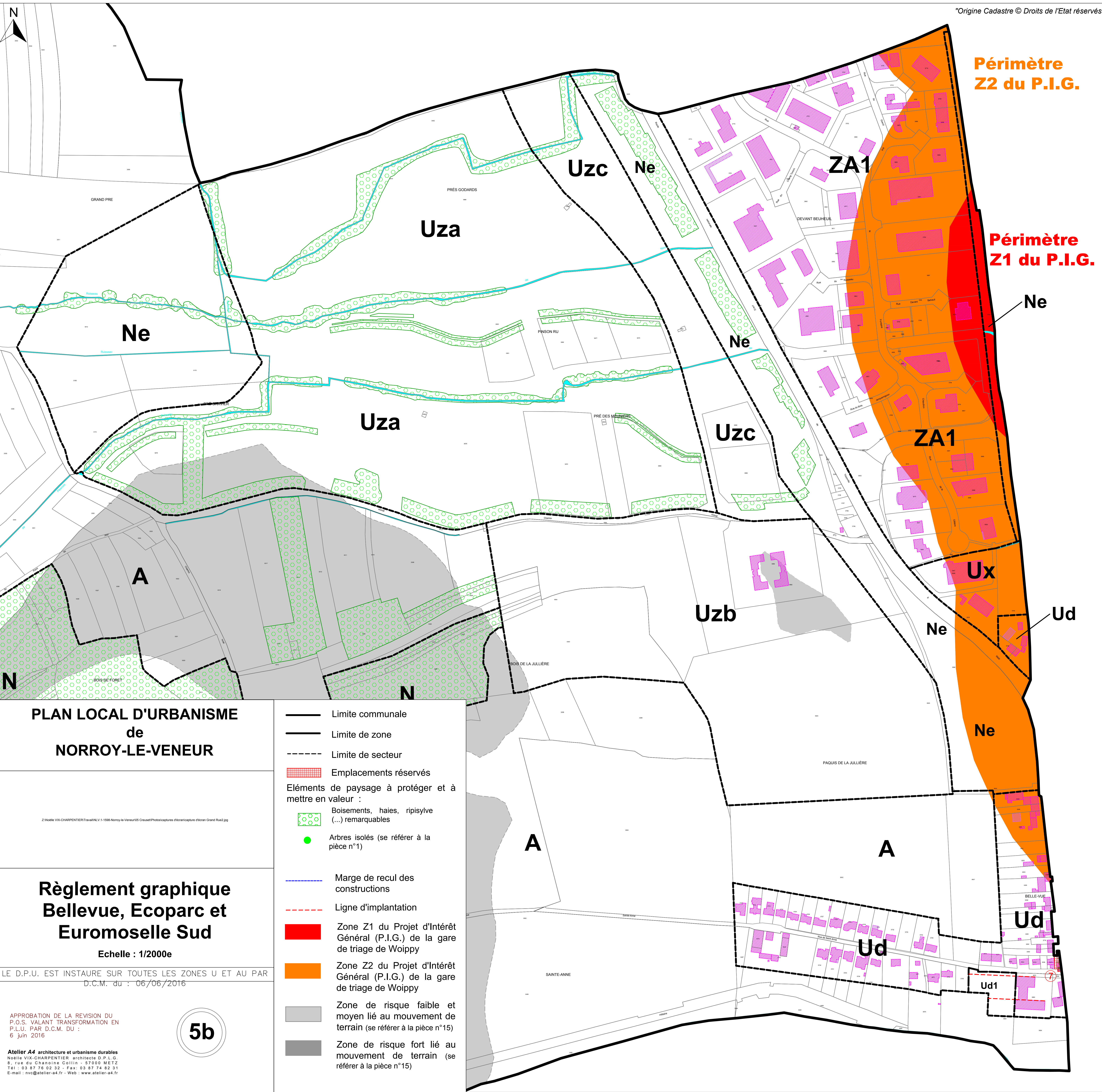

**PLAN LOCAL D'URBANISME
de
NORROY-LE-VEEUR**

Z:\Nette VIX-CHARPENTIER\Travail\NLV.1-1598-Norroy-le-Veneur\05-Croquet\Photos\captures d'écran\capture d'écran Grand Plan2.jpg

**Règlement graphique
Bellevue, Ecoparc et
Euromoselle Sud**

Echelle : 1/2000e

LE D.P.U. EST INSTAURÉ SUR TOUTES LES ZONES U ET AU PAR D.C.M. du : 06/06/2016

APPROBATION DE LA REVISION DU P.O.S. VALANT TRANSFORMATION EN P.L.U. PAR D.C.M. DU : 6 Juin 2016

5b

Atelier A4 architecture et urbanisme durables
Noëlle VIX-CHARPENTIER architecte D.P.L.G.
8, rue du Chanoiné Collin - 57000 METZ
Tél : 03 87 76 02 32 - Fax: 03 87 74 82 31
E-mail : nvc@atelier-a4.fr - Web : www.atelier-a4.fr

- Limite communale
- Limite de zone
- Limite de secteur
- Emplacements réservés
- Eléments de paysage à protéger et à mettre en valeur :
 - Boisements, haies, ripisylve (...) remarquables
 - Arbres isolés (se référer à la pièce n°1)
- Marge de recul des constructions
- Ligne d'implantation
- Zone Z1 du Projet d'Intérêt Général (P.I.G.) de la gare de triage de Woippy
- Zone Z2 du Projet d'Intérêt Général (P.I.G.) de la gare de triage de Woippy
- Zone de risque faible et moyen lié au mouvement de terrain (se référer à la pièce n°15)
- Zone de risque fort lié au mouvement de terrain (se référer à la pièce n°15)